مبانی تحقیق در عملیات

منابع:

Engineering Optimization

"S.S. Rao"

تا فصل ۵

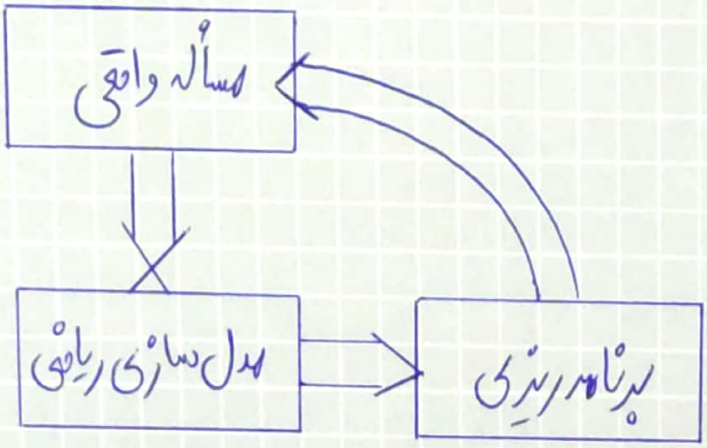
سرفصل

مدل سازی - مقدار زیادی مثال

برنامه ریزی پویا

روش سیمپلکس

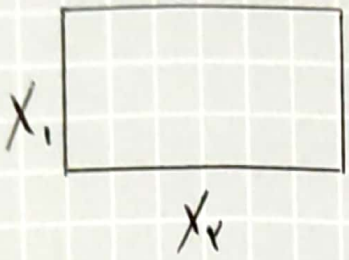
مدل سازی: مسائل مورد بحث یک سری موارد مورد نیاز و یک سری محدودیت ها دارد، بر اساس این دو اول تابع هدف ساخته و در آخر محدودیت ها و به شرایط مورد نیاز برسیم



Scanned by CamScanner

Ex: با طول ۲۰۰ سانتی‌متر بیشترین مساحت را بدست آورید

محدودیت — شرایط مطلوب



مدل سازی: تابع هدف $\max X_1 X_2$

$2X_1 + 2X_2 = 200$

$\Rightarrow X_1 + X_2 = 100$ محدودیت

محدودیت‌ها: $\max f(x)$, $g(x) = b$, $E(x) \leq c$, $H(x) \geq d$ admidiser

$\Rightarrow \max (X_1(100 - X_1)) = 100X_1 - X_1^2$ (I)

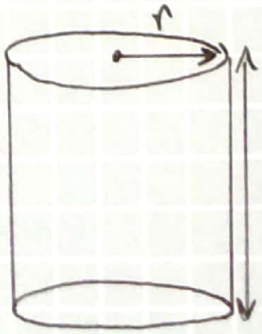
$\frac{dI}{dx} = 100 - 2X_1 = 0$

$\Rightarrow X_1 = 50, X_2 = 50$

باید در جواب مدل محدودیت‌ها رعایت شود

☆: $\max f(x) \equiv \min -f(x)$

Ex: قوطی رنگی که حجم $0.05\,cm^3$



سطح کف و روی قوطی $= 2\pi r^2$

سطح بدنه $= 2\pi rh$

کل سطح $2\pi r^2 + 2\pi rh = 2\pi(r^2 + rh)$

Scanned by CamScanner

$\pi r^2 . h =$ ثابت $\Rightarrow$ { حجم ماکزیمم: $\max \pi r^2 h$

حجم مینیمم: $2\pi(r^2+rh)$ $\times 0/\omega$ کاغذ $\times$ هزینه برای سطح

حالت خطی و غیرخطی:

$\max (\min) f(x_1 \dots - x_n)$

$g(x_1 \dots x_n) \left\{ \begin{matrix} \geq \\ \leq \\ = \end{matrix} \right\} b_i$ ← خطی / غیرخطی

$i = 1, 2, \dots m$

★ خود مسأله می‌تواند خطی یا غیرخطی و محدودیت‌ها هم به این صورت

$f(x_1 - \dots - x_n)$

$= C_1x_1 + C_2x_2 \dots C_nx_n$ ← خطی / غیرخطی

حالت خطی

$\max f(x) = C_1x_1 + \dots + C_nx_n$

$a_{11}x_1 + \dots + a_{1n}x_n \left\{ \begin{matrix} \geq \\ \leq \\ = \end{matrix} \right\} b_1$

$a_{21}x_1 + \dots + a_{2n}x_n \dots b_2$

$\vdots$

$a_{m1}x_1 + \dots + a_{mn}x_n \dots b_n$

Scanned by CamScanner

$$\Rightarrow X=\begin{bmatrix}x_1\\ \vdots\\ x_n\end{bmatrix} \quad b=\begin{bmatrix}b_1\\ \vdots\\ b_n\end{bmatrix} \equiv \text{Max} C^T X$$

$$C=\begin{bmatrix}c_1\\ \vdots\\ c_n\end{bmatrix} \quad A=\begin{bmatrix}a_{11} & \cdots & a_{1n}\\ \vdots & \ddots & \vdots\\ a_{m1} & \cdots & a_{mn}\end{bmatrix} \quad \underbrace{Ax\begin{Bmatrix}\leq\\ \geq\\ =\end{Bmatrix}b}_{\text{کل برنامه ریزی}}$$

★ روش حل به ← برنامه ریزی پویا (Dynamic Programming)
← سیمپلکس (Simplex)

★ در روش حل باید به پیوسته یا گسسته بودن مسئله توجه کرد.
↓ ↓
صحیح برنامه ریزی اعداد گویا

Ex: سه محصول مختلف در یک کارگاه تولیدی به سه نوع عملیات تولید می‌شوند. مدت زمان عملیات هر نوع محصول مختلف است.

	محصول ①	②	③	حداکثر زمان کار دستگاه
تراشکاری	۱	۲	۱	۴۳۰ min per day
جوشکاری	۳	۰	۲	۴۶۰
ورق کاری	۱	۴	۰	۴۲۰
سود	۳۰۰۰	۲۰۰۰	۵۰۰۰	

Scanned by CamScanner

برای این مسأله باید سود را ماکزیمم و در عین حال محدودیت های دستگاه ها را در نظر بگیریم

$x_1 = ①$
$x_2 = ②$
$x_3 = ③$
تعداد محصول

$$\Rightarrow \begin{cases} 3000x_1 + 2000x_2 + 5000x_3 \longrightarrow Max \\ x_1 + 2x_2 + x_3 \le 420 \\ 3x_1 + 2x_3 \le 460 \quad x_1 + 4x_2 \le 420 \end{cases}$$
محدودیت زمانی

در بعضی مواقع محدودیت های خاصی وجود دارند مانند پیش فروش محصولات

- محدودیت های تعدادی $\begin{cases} x_1 \ge 20 \longrightarrow x_1^* = 200 ,\ x_2^* = 100 \\ x_1 + x_2 \ge 80 \end{cases}$ $x_3^* = 200$

جواب با تمام محدودیت‌ها ← $x_1^* = 60 ,\ x_2^* = 90 ,\ x_3^* = 0$

بدون محدودیت های پیش فروش → $x_1^* = 0$, $x_2^* = 100$, $x_3^* = 230$

در این مسأله تلفات و حتی هم می توانست وجود داشته باشد مانند جابجا کردن قطعات، شروع عملیات، آماده سازی دستگاه و غیره ...

Ex: برنامه غذایی پس دو وعده که حداقل ۵۰۰ کالری، ۶ گرم کاکائو، ۱۰ گرم قند، ۸ گرم چربی با کم ترین هزینه؟

Scanned by CamScanner

	کالری	کاکائو	قند	چربی	هزینه
کیک	۴۰۰	۳	۲	۲	۵۰۰
بستنی	۲۰۰	۲	۲	۴	۲۰۰
نوشابه	۱۵۰	–	۴	۱	۳۰۰
سیب‌آبیل	۵۰۰	–	۴	۵	۸۰۰

x_1 = کیک
x_2 = بستنی
x_3 = نوشابه
x_4 = آبیل

$$\Rightarrow \begin{cases} 500x_1+200x_2+300x_3+800x_4 \ \text{Min} & \text{هزینه} \\ 400x_1+200x_2+150x_3+500x_4 \geq 500 & \text{کالری} \\ 3x_1+2x_2 \geq 6 & \text{کاکائو} \\ 2x_1+2x_2+4x_3+4x_4 \geq 10 & \text{قند} \\ 2x_1+4x_2+x_3+5x_4 \geq 8 & \text{چربی} \end{cases}$$

جواب $\Rightarrow x_1^* = x_4^* = 0$ و $x_2^* = 3$, $x_3^* = 1$ مسأله کشت است

Ex: برنامه‌ریزی پرسنل: یک بیمارستان نیازمند استخدام مقدار زیادی پرسنل تمام وقت است و جدول زیر تعداد مورد نیاز برای هر روز است که ۵ روز متوالی کار و ۲ روز متوالی استراحت کند. حداقل حالت ممکن را بیابید

روزهای کاری هفته	۱	۲	۳	۴	۵	۶	۷
تعداد پرستار	۱۷	۱۳	۱۵	۱۹	۱۴	۱۶	۱۱

آرایه

تعداد پرستارهای روز i

$$x_i \Rightarrow \text{Min} \sum_{i=1}^{7} x_i = x_1+x_2+\cdots+x_7 \quad ; \quad x_i \ \text{int}$$

Scanned by CamScanner

باید تغییرهای روز هفته کاملا متفاوت باشد

x_1 : پرستارهایی که از روز اول حضور دارند

x_7 : پرستارهایی باشند که از روز هفتم حضور دارند

روز چهارم بیشترین تعداد را می خواهد پس به کدام روز اول است

$$\begin{cases} x_4+x_5+x_6+x_7+x_1 \geq 17 & \text{روز اول} \\ x_5+x_6+x_7+x_1+x_2 \geq 13 & \text{دوم} \\ x_6+x_7+x_1+x_2+x_3 \geq 15 & \text{سوم} \\ x_7+x_1+x_2+x_3+x_4 \geq 19 & \text{چهارم} \\ x_1+x_2+x_3+x_4+x_5 \geq & \text{پنجم} \\ x_2+x_3+x_4+x_5+x_6 \geq & \text{ششم} \\ x_3+x_4+x_5+x_6+x_7 \geq & \text{هفتم} \end{cases}$$

باید حداقل ۱۷ نفر باشند چونکه در آخر ۱۷ نفر باید در x_1 حضور داشته باشند

$\Rightarrow x_1 \geq 0$

حالت دوم: روزهای زوج حداقل ۱۵ نفر و روزهای فرد ۱۸

Ex: در یک کارخانه کاغذسازی رول های کاغذی به پهنای ۲۰ واحد تولید می کند. حاول رول را ۷ در نظر می گیریم. سفارشات مختلف

Scanned by CamScanner

به این کارخانه می رسد براساس این درخواست ها پردیه می شود. هدف تأمین درخواست بیشتری با حداقل تلفات (دورریز) البته تولید اضافه بر درخواست بیشتری مد نظر است در نظر گرفته می شود

سفارش	کرکس	تعداد رول
۱	۵	۱۵۰
۲	۷	۲۰۰
۳	۹	۳۰۰

الگوها

A	۴	۹	۷	
B	۱	۹	۵	۵
C	۳	۷	۵	۵

طرح	تولید اضافه	دورریز
۲۴۵۰	۱۰۰×۲۴	۳۰۰ ×۴
	۷۵×۲۴	۷۵×۲×۲
۱۱۵۰	۵۰×۵	۱۰۰×۴
		۱۰۰×۱

طرح I : ۳۰۰ برش A و ۱۵۰ برش B

طرح II : ۲۰۰ برش A و ۱۰۰ برش C

★ : هر طرحی که نیازمندی ها را تأمین کند ⇐ طرح موجه

~ بین طرح های موجه بهینه است ⇐ طرح بهینه

Scanned by CamScanner

الگوها	۱	۲	۳	۴	۵	۶
a	۰	۲	۲	۴	۱	۰
b	۱	۱	۰	۰	۲	۰
c	۱	۰	۱	۰	۰	۲
ضایعات	۴	۳	۱	۰	۱	۲

تعداد دفعات الگو X_i

Min (کل ضایعات)

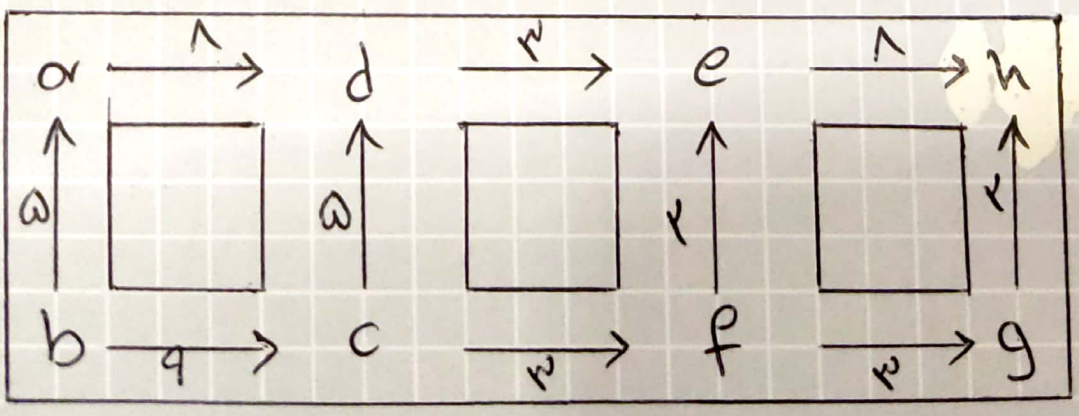
کل ضایعات = ضایعات هر الگو × تعداد دفعات هر الگو

$$۲۰L(X_1+X_2+X_3+X_4+X_5+X_6)-۲۰L(۴X_1+۲X_2+X_3+X_5+۲X_6)$$

$$\text{یا } L(۱۴X_1+۱۷X_2+۱۹X_3+۲۰X_4+۸X_5+۱۸X_6)$$ سادشده

محدودیت‌ها

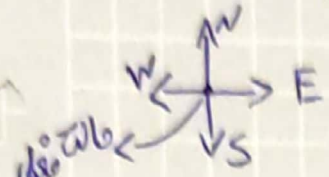
$$\begin{cases} X_1+X_3+۲X_6 \geq ۳۵۰ \\ X_1+X_2+۲X_5 \geq ۲۵۰ \\ ۲X_2+۳X_3+۴X_4 \geq ۱۵۰ \\ X_i \geq ۰ \quad \text{int} \end{cases}$$



$8Ex$

Scanned by CamScanner

اصل بهینگی: هر سیاست چگونه به حالت فعلی رسیده‌ایم، باید از آن تا حالت نهایی را بهینه کنیم.



حالت فعلی	سیاست‌های	حالت بعدی	کمترین هزینه تا حالات بعدی	کمترین هزینه تا مقصد	سیاست بهینه
g	N	h	۲	۲	N
f	E	g	۳	۳+۲=۵	E
e	E S	h f	۸ ۲	۸ ۲+۵=۷ ✱	S
d	E	e	۳	۳+۷=۱۰	E
c	N E	d f	۵ ۳	۵+۱۰=۱۵ ۳+۵=۸	E
b	E	c	۹	۹+۸=۱۷	E
a	E S	d b	۸ ۵	۸+۱۰=۱۸ ۵+۱۷=۲۲	E

در این سوال تعداد محدودیت بود، اگر تعداد بی‌حد بود از هر نقطه یک خط مستقیم به نقطه مقصد می‌رسانیم

مثال کنترلی Ex:

$$\dot{x} = dx + bu(t)$$

$$0 \le x(t) \le 1/5$$

$$-1 \le u(t) \le 1$$

$$\Rightarrow \text{Min } J = x^{-1}(T) + \int_0^T \lambda u(t)\,dt$$

Scanned by CamScanner

برای حل ← باید گسسته شود

$$\frac{x((k+1)\Delta t)-x(k\Delta t)}{\Delta t} = \alpha x(k\Delta t)+bu(k\Delta t)$$

$$x(k+1)=(1+\alpha\Delta t)x(k)+bu(t)$$

$\Delta \to$

مسئله: $\begin{cases}\alpha=0\\ b=1\\ T=2\\ \lambda=2\end{cases}$ $\Delta t=1$

تعداد قدم‌ها ۲ تا خواهد بود زیرا از ۰ تا ۲ و Δt که ۱ است، دو تا قدم خواهیم داشت

★ هر چقدر قدم‌ها بیشتر شود، تقریب بهتری خواهیم داشت و به همان تعداد جدول

حالت فعلی $x(t)$	ورودی ممکن $u(t)$	حالت بعدی $x(k+1)$	هزینه تا مرحله بعد	هزینه بهینه	ورودی بهینه
1/25	0	1/25	$(1/25)^2+2(0)^2=2/56$	1/25	$u^*(1)=-0/5$
	-0/5	1	$(1)^2+2(-0/5)^2=1/25$		
	-1	0/25	$(0/25)^2+2(-1)^2=2/06$		
1	+0/5	1/25	$(1/25)^2+2(1/25)^2=3/12$	0/75	$u^*(1)=0/5$
	0	1	$(1)^2+2(0)^2=1$		
	-0/5	0/25	$(0/25)^2+2(0/25)^2=0/56$		
	-1	0	$(0)^2+2(-1)^2=2$		
0/25	1	1/25	$(1/25)^2+2(1)^2=3/56$	0/56	$u^*(1)=0$
	0/5	1	$(1)^2+2(0/5)^2=1/25$		
	0	0/25	$(0/25)^2+2(0)^2=0/06$		
	-0/5	0	$(0)^2+2(-0/5)^2=0/5$		

Scanned by CamScanner

$x(K): 0, 0.1\Omega, 1, 1.1\Omega \quad x(K+1) = x(K) + u(K)$

$u(K): -1, -0.1\Omega, 0, 0.1\Omega, 1$

ادامه جدول ←

	1				
0	0.1Ω				$u^*(1)=0$
	0				

$$J = x^2(t) + \int_0^1 2u^2(0)dt + 2\int_1^2 u^2(1)dt = x^2(2) + 2u^2(0) + 2u^2(1)$$

$$\Rightarrow J = J_{12} + J_{01}$$

$J_{12} = x^2(2) + 2u^2(1) \Rightarrow J_{12}(x(t)) =$ جدول بالایی

$J_{01} = 2u^2(0) \Rightarrow J_{01} =$ جدول پایینی

حالت فعلی $x(t)$	ورودی ممکن $u(t)$	حالت بعدی $x(K+1)$	هزینه تا مرحله بعدی	هزینه مرحله	ورودی بهینه
1.1Ω	0	1.1Ω	$2\alpha(0)^2 = 0$	1.1Ω	$u^*(1) = 1.1\Omega$
	-0.1Ω	1	$2\alpha(-0.1\Omega)^2 = 0.1\Omega$		
	-1	0.1Ω	$2\alpha(-1)^2 = 2$		

Scanned by CamScanner

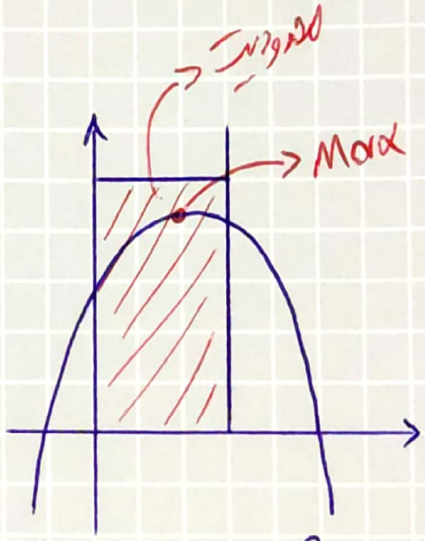
★ در حالتی که x های داشته باشیم که در یک محدوده باشد و در محدوده بعدی وجود داشته باشد باید با استفاده از وزن گیری بین مقادیر موجود و روی خروجی آن را پیدا کنیم

$\text{Max } f(x)$ اگر بدون محدودیت باشد $\Rightarrow \text{Max } f(x) = \text{Min}(-f(x))$

$\text{Min } f(x)$

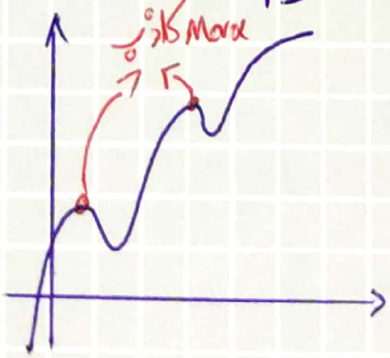
اگر تابع f مشتق پذیر باشد $\Rightarrow f'(x) \overset{*}{=} 0 \Rightarrow$ Max تابع پیدا شد

$g(x) \leq 0$



روش دیگر این است که نقطه‌ای انتخابی را از سمت چپ و راست چک کنیم و به سمت بیشتر برویم تا از هر دو سمت بیشتر باشیم

این روش در حالتی که محدودیت باشد کامل ولی ممکن است ما را به Max کاذب برساند



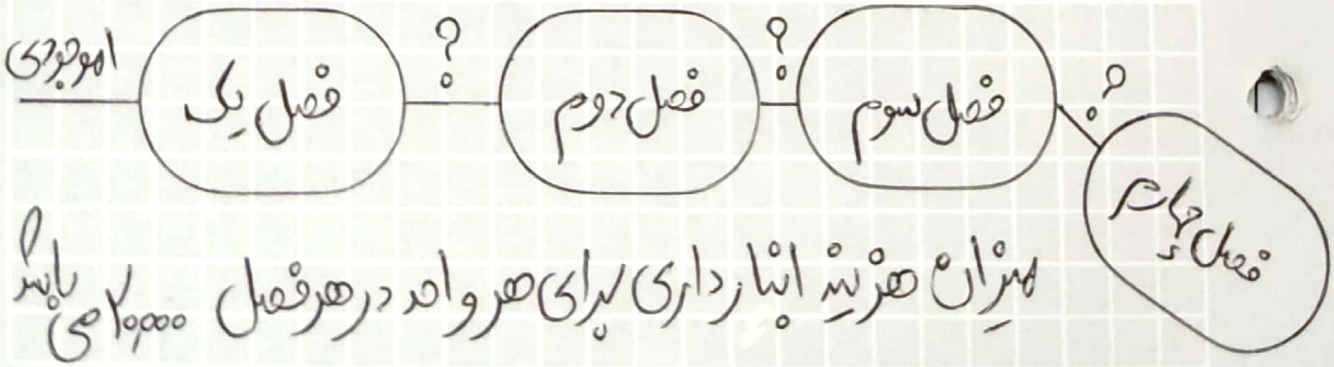
Scanned by CamScanner

Ex: کنترل موجودی

فرض کنید که یک شرکت ماشین سازی تعداد CNC تولید می‌کند. فرض کنید که میزان تقاضای فصل سال در ابتدای پنجم است و به ترتیب ۴۰، ۶۰، ۷۵، ۲۵ دستگاه است. فرض کنید شرکت باید تقاضا را به موقع تحویل دهد. بصورت عادی شرکت در طول هر فصل توانایی تولید ۴۰ دستگاه را دارد. هزینه تولید هر دستگاه ۱۴,۰۰۰,۰۰۰ است.

چنانچه شرکت از ظرفیت اضافه کاری استفاده نماید تولید هر دستگاه تا ۴,۵۵۰,۰۰۰ هزینه اضافی بر می دارد. در پایان هر فصل چنانچه تولید اضافه داشته باشد باید برای هر فصل انبارداری برای هر دستگاه هزینه پرداخت کند.

هر فصل چقدر تولید کند تا هم سفارش به موقع تحویل دهد و کمترین هزینه را پرداخت کند (موجودی در ابتدای سال ۱۰ دستگاه است)



هزینه انبارداری برای هر واحد در هر فصل ۲۰۰,۰۰۰ می باشد

موجودی در آخر فصل i ام = مقدار تولید در فصل i ام + موجود انتهای فصل (i-1)ام − تقاضای فصل i ام

$\Rightarrow$ $x_i \equiv$ تولید (کاری) در فصل i ام

$y_i \equiv$ اضافه کاری فصل i ام

$z_i \equiv$ تعدادی که در فصل i ام به انبار می‌رود

$d_i \equiv$ تقاضای در فصل i ام

$z_i \equiv (x_i + y_i) - d_i + z_{i-1}$

$z_0 = 10$

محدودیت $\begin{cases} x_i \leq 40 \\ y_i \geq 0 \end{cases}$

هزینه $\min f = 4{,}000{,}000 (x_1 + x_2 + x_3 + x_4) + 40{,}000 (y_1 + y_2 + y_3 + y_4) + 20{,}000 (z_1 + z_2 + z_3 + z_4)$

$$\begin{cases} z_1 = (x_1 + y_1) - d_1 + z_0 \\ z_2 = (x_2 + y_2) - d_2 + z_1 \\ z_3 = (x_3 + y_3) - d_3 + z_2 \\ z_4 = (x_4 + y_4) - d_4 + z_3 \end{cases}$$

$d_1 = 40 \quad d_2 = 90 \quad d_3 = 70 \quad d_4 = 20$

$x_1 = x_2 = x_3 = 40, x_4 = 20$

$y_1 = y_4 = 0, y_2 = 10, y_3 = 20$

Scanned by CamScanner

روش حذف متغیر: بعد از حل کردن، تعدادی متغیر را بیان می‌کنیم و براساس متغیرهای دیگر می‌نویسیم و بدین ترتیب تعداد متغیرها کاهش می‌یابد.

Ex: $f(x_1, x_2, x_3) = 8 x_1 x_2 x_3 \Rightarrow x_1^2 + x_2^2 + x_3^2 = 1$

$x_3 = (1 - x_1^2 - x_2^2)^{1/2} \Rightarrow f(x_1, x_2) = 8 x_1 x_2 (1 - x_1^2 - x_2^2)^{1/2}$

$$\Rightarrow \frac{\partial f}{\partial x_1} = 8 x_2 (1 - x_1^2 - x_2^2)^{1/2} - \frac{x_1^2}{(1 - x_1 - x_2)^{1/2}} = 0$$

$$\Rightarrow \frac{\partial f}{\partial x_2} = 8 x_1 (1 - x_1^2 - x_2)^{1/2} - \frac{x_1^2}{(1 - x_1^2 - x_2^2)^{1/2}} = 0$$

$$x_1^* = x_2^* = 1/\sqrt{3} \quad , \quad f(x^*) = \frac{8}{3\sqrt{3}}$$

$$\frac{\partial^2 f}{\partial x_1^2} = \frac{-32}{\sqrt{3}} \quad , \quad \frac{\partial^2 f}{\partial x_2^2} = \frac{-32}{\sqrt{3}} \quad , \quad \frac{\partial f}{\partial x_2 \partial x_1} = \frac{-16}{\sqrt{3}}$$

این نقطه پیدا آمده را یک بیشینه محلی می‌گوییم زیرا کوچک > 0

روش دیگر:

$$x_1^2 + x_2^2 + x_3^2 - 1 = 0$$

ضریب

$$f(x_1, x_2, x_3) = 8 x_1 x_2 x_3 + \lambda (x_1^2 + x_2^2 + x_3^2 - 1)$$

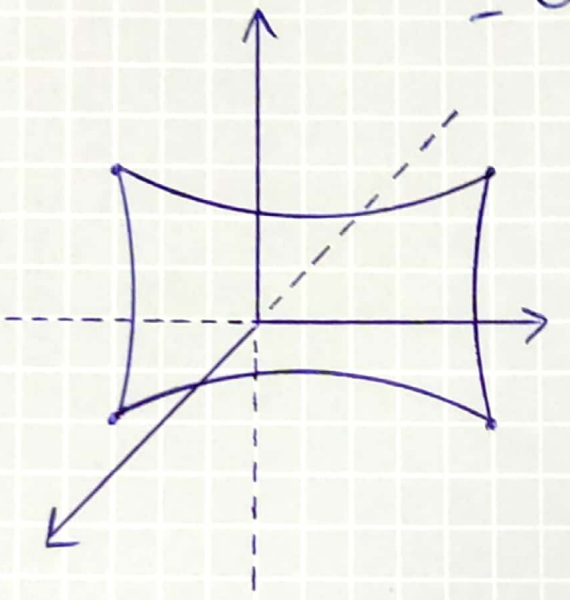
Scanned by CamScanner

فرض کنید:

$f(x,y)$ (x^*,y^*)

$$\frac{\partial f(x,y)}{\partial x}\Big|_{(x^*,y^*)} = \frac{\partial f(x,y)}{\partial y}\Big|_{(x^*,y^*)} = 0$$

ولی ماتریس هسین نظیر نقطه‌ای که در آن صدق می‌کند نامعین باشد در آن صورت به آن Saddle point می‌گویند.



Ex

$f(x,y) = x^2 - y^2$

$$\frac{\partial f}{\partial x} = 2x\Big|_{x=0} = 0 \;,\; \frac{\partial^2 f}{\partial x^2} = +2$$

$$\frac{\partial f}{\partial y} = -2y\Big|_{=0} = 0 \;,\; \frac{\partial^2 f}{\partial y^2} = -2$$

Scanned by CamScanner

$$\frac{\partial f}{\partial x_1} = 0 \;,\; \frac{\partial f}{\partial x_2} = 0 \;,\; \frac{\partial f}{\partial x_3} = 0 \;,\; \frac{\partial f}{\partial \alpha} = 0$$

$$\Rightarrow x_1^2 + x_2^2 + x_3^2 - 1 = 0$$

Scanned by CamScanner

قضیه: شرط کافی، تابعه مشتقات جزئی در x برابر صفر باشد $\frac{\partial f}{\partial x_i}(x^*) = 0$

شرط کافی برای اینکه x^* یک مینیمم محلی باشد این است که ماتریس ژاکوبی آن مثبت معین باشد و بالعکس یک ماکزیمم محلی اگر و تنها اگر ماتریس ژاکوبی آن منفی معین باشد

قضیه: فرض کنید که تمام مشتقات جزئی f تا مرتبه $k+1$ در نقطه x^* صفر باشد

$$\frac{d^r f}{dx^r}\Big|_{x=x^*} = 0 \quad 1 \le r \le k-1$$

$$\frac{d^k f}{dx^k}\Big|_{x=x^*} \neq 0$$

اگر k زوج باشد و $\frac{d^k f}{dx^k}$ مثبت معین باشد آنگاه x^* یک مینیمم محلی است و بالعکس k فرد و $\frac{d^k f}{dx^k}$ منفی آنگاه x^* یک ماکزیمم محلی است.

اگر $\frac{d^k f}{dx^k}\Big|_{x=x^*}$ نیمه معین باشد، هیچ تصمیمی در مورد x^* نمی‌شود گرفت فقط به آن یک نقطه اکسترمم می‌گویند

Scanned by CamScanner

② حالت چند متغیره:

$f(x) =$

$$\frac{\partial f(x)}{\partial x_i}\Big|_{x=x^*} = 0$$

$$\frac{\partial f(x)}{\partial x_1}(x^*) = 0$$

$$\frac{\partial f(x)}{\partial x_2}(x^*) = 0$$

بنابراین باید n معادله را به تعداد n مجهول است را نوشت

$$\begin{bmatrix} \frac{\partial^2 f}{\partial^2 x_1^2} & \frac{\partial^2 f}{\partial x_1 \partial x_2} & \cdots & \frac{\partial^2 f}{\partial x_1 \partial x_n} \\ \frac{\partial^2 f}{\partial x_1 \partial x_2} & \frac{\partial^2 f}{\partial x_2^2} & \cdots & \frac{\partial^2 f}{\partial x_n \partial x_2} \\ \vdots & \vdots & \ddots & \\ \frac{\partial^2 f}{\partial x_n^5 x_1} & \frac{\partial^2 f}{\partial x_n^5 x_2} & & \frac{\partial^2 f}{\partial x_n^2} \end{bmatrix}$$

Scanned by CamScanner

روش‌های کلاسیک بهینه‌سازی:

- $f'(x)\big|_{x=x^*} = 0$ → یک نقطه اکستروم
- $f'(x^*) > 0$ مینیمم محلی
- $f''(x^*) < 0$ ماکزیمم محلی

در چه حالت ممکن است پیش آید:

$$a < x^* < b \;\text{،}\; x^* < a \;\text{،}\; x^* > b \;\text{،}\; a < x < b \quad (1)$$

Ex

$$f(x) = 12x^5 - 45x^4 + 40x^3 + 5$$

$$\Rightarrow f'(x) = 60x^4 - 180x^3 + 120x^2 = 0 \Rightarrow 60x^2(x-1)(x-2)$$

$$\Rightarrow x=0 \;\text{،}\; x=1 \;\text{،}\; x=2$$

$$\Rightarrow f''(x) = 240x^3 - 540x^2 + 240x = 0 \Rightarrow$$

$f''(1) = -60 \rightarrow$ Min محلی

$f''(2) = 240 \rightarrow$ Max محلی

$f''(0) = 0 \;\text{،}\; f'(0) = 0$

Min نیست، Max نیست

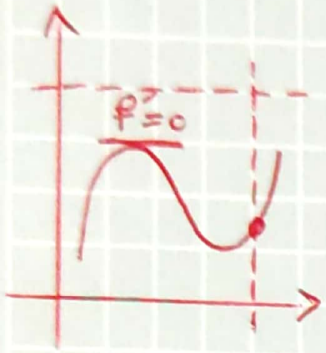
Scanned by CamScanner

★ فضل مشترک تمامی یا یک چند خطی می شود

اگر محدودیت خطی یا بر فضای مشترک تمامی است یا اگر تمامی نباشد محدب می شود

★ یک مجموعه از محدودیت های خطی ≡ فضای چندوجهی فضای محدب است

★ نقاطی را مجموعاً که مرزها و یا جایی است که $\frac{df}{dx}=0$ مشتق صفر است.



تابع خطی: $f(x)=\alpha_1 x_1+\alpha_2 x_2 \cdots \alpha_n x_n+\alpha_0$

برنامه ریزی خطی

{ تابع هدف خطی / محدودیت خطی }

Quaderatic programing

{ هدف تابع درجه / محدودیت ها خطی }

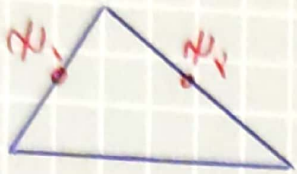
integer programing <= x_i گسسته باشد

اگر بعضی از متغیرهای مسئله به اتفاق تصادفی کند:

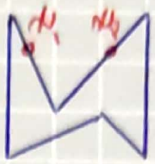
$0<\alpha<1$, $f(\alpha)$ = تابع احتمالی => Stochastic programing

Scanned by CamScanner

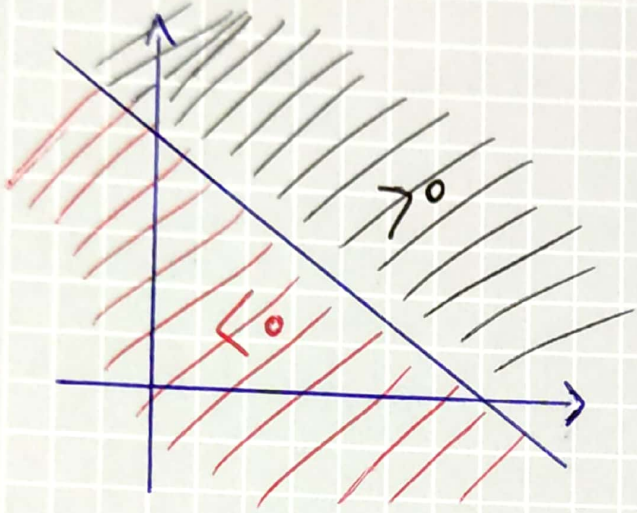
حجم‌های محدب: اگر دو نقطه از حجم زیر را انتخاب و نقطه‌های بین این دو را شکل باشد را محدب در غیر اینصورت مقعر است



محدب

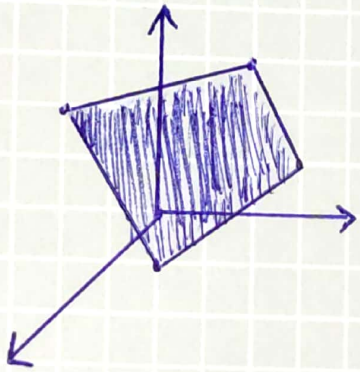


مقعر



$$a_1x_1 + a_2x_2 + a_0 \geq 0$$

$$a_1x_1 + a_2x_2 + a_0 \leq 0$$



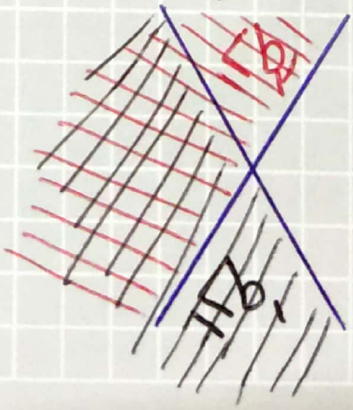
$$a_1x_1 + a_2x_2 + a_3x_3 + a_0 = 0$$

معادله یک صفحه

$$a_1x_1 + a_2x_2 + a_3x_3 + a_4x_4 + a_0 = 0$$ معادله یک صفحه

فصل مشترک

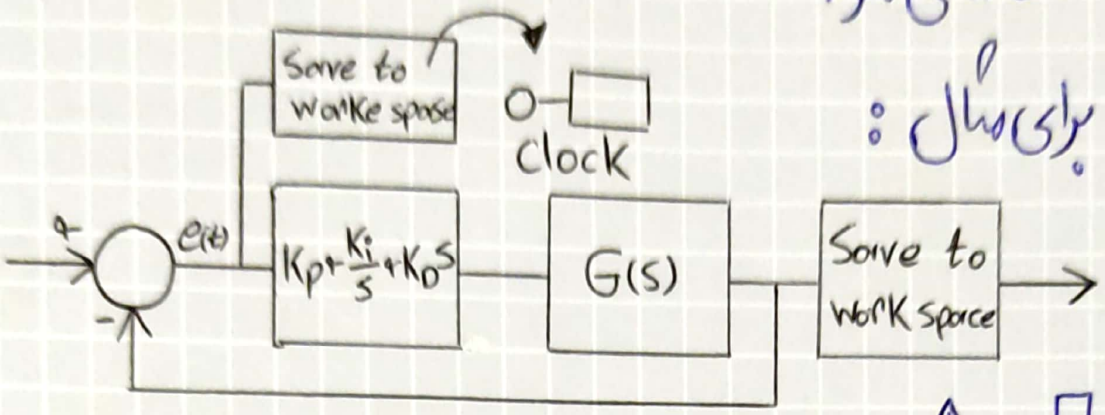
$$a_{11}x_1 + a_{12}x_2 \leq b_1$$
$$a_{21}x_1 + a_{22}x_2 \leq b_2$$
$$\vdots$$
$$a_{n1}x_1 + a_{n2}x_2 \leq b_n$$



Scanned by CamScanner

برای اینکه بدون گسستگی باشد به جای باتری از Grain Code استفاده می‌شود

برای مثال:



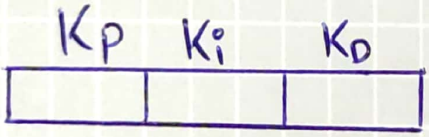


K_i, K_p, K_D

$\int_0^\infty |1| = \Sigma |1| . \Delta t$

$Ase: \int_0^\infty e^2(t)dt \xrightarrow{\text{بهبود}} IAE = \int_0^\infty |e(t)|dt \xrightarrow{\text{بهبود}}$

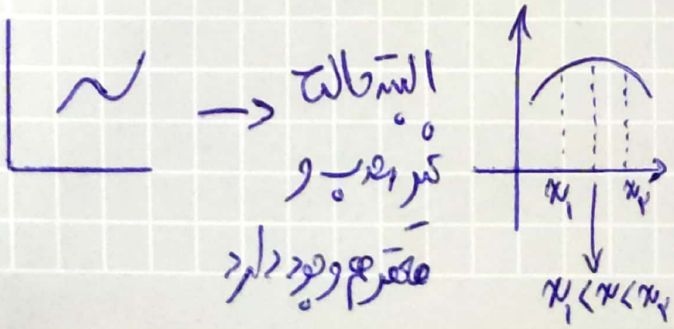
$TAE = \int_0^\infty t\,|e(t)|dt \quad Min$ با روش ژنتیک حل می‌کنیم



از روش تورنومنت → کروموزوم

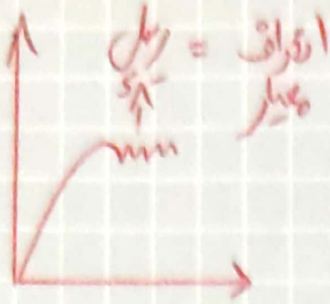
، رولت و ...

توابع هدف: x_1 و x_2 را تعریف کنیم و کدبین این دو تعریف می‌کنیم و از آن بزرگتر باشد را هدف و بالعکس متحر



→ البته حالت کمینه هدف و مقدم هم وجود دارد

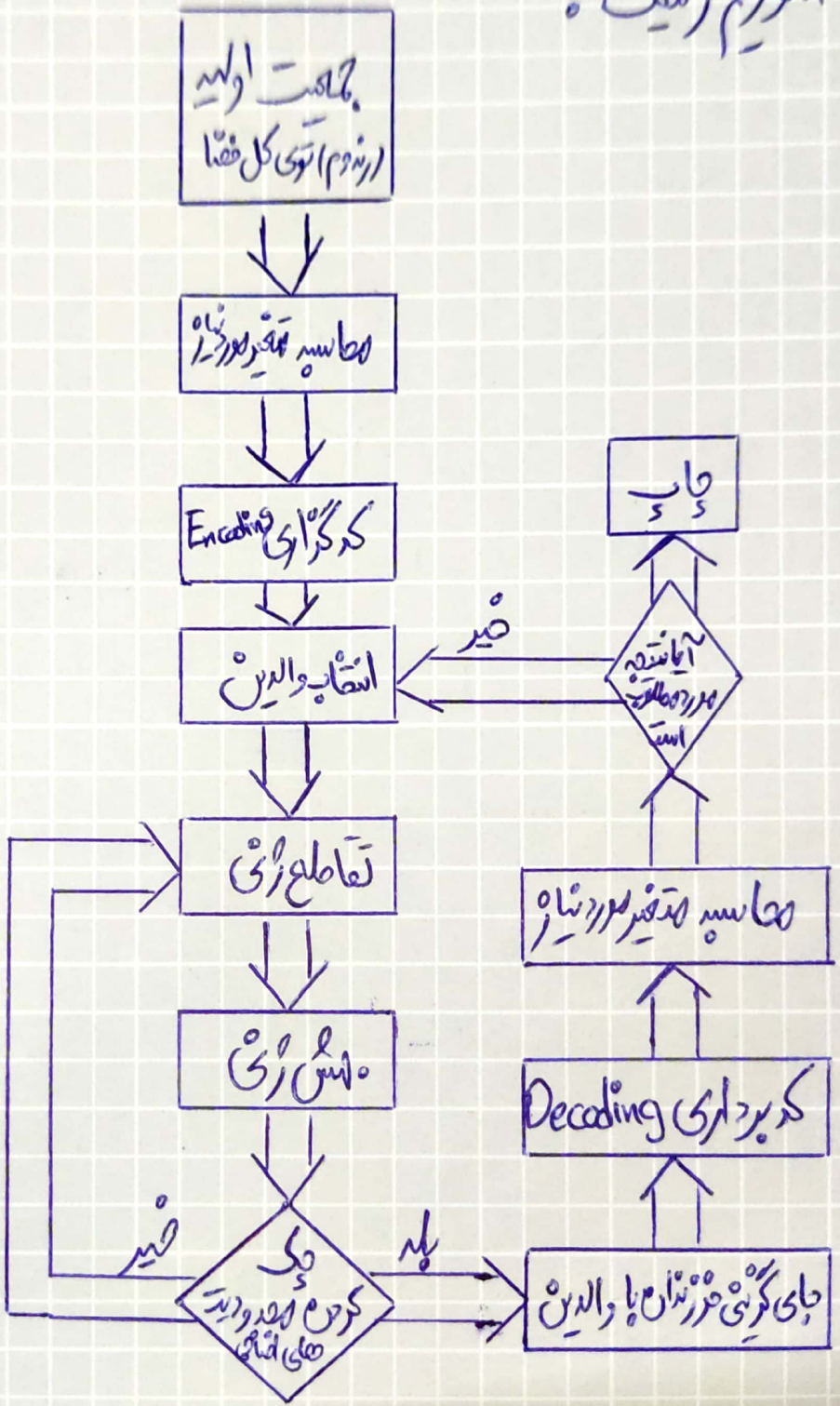
Scanned by CamScanner



$P(mutation) = 0.01$

$K_1 = rand \rightarrow$ if $K_1 = 0.01$ Flip1 :بستر
else Flip0

الگوریتم ژنتیک :



Scanned by CamScanner

پیدا کردن cross over

در برنامه‌هایی که چگالی احتمال داریم که:

$P(\text{cross over}) \geq 0.8$

دستور rand یک تابع چگالی یکنواخت بین صفر و یک را انتخاب می‌کند

```
K = rand
if 0<K<0.8   flip = 1
else         flip = 0
((rand x (n-1)) + 1
```

نقطه cross over

$P(\text{جهش زنی}) \leq 0.01$

x x x x x x x x x x	→ ژن مرد	$0 < x_1 < 7$
y y y y y y y y y y	→ ژن زن	$0 < x_2 < 19$
y y y y y y x z x y	→ ژن فرزند	$\sin x \geq x$

جهش ژنی

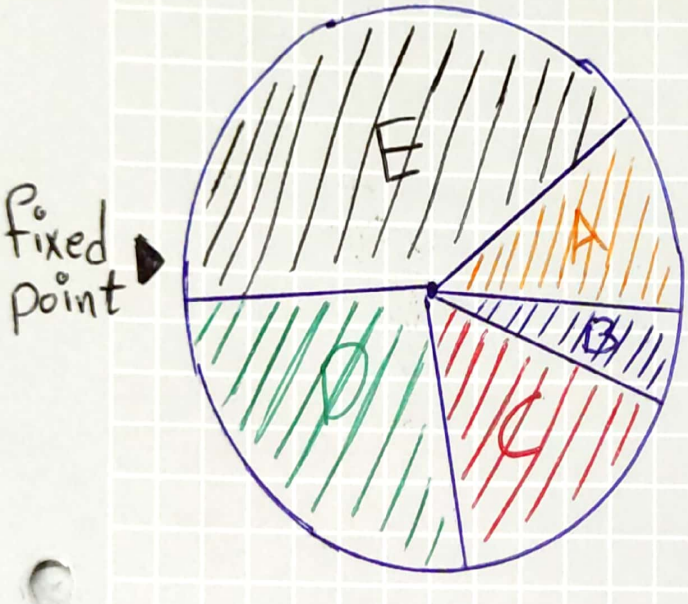
(محدودیت غیرخطی)

★ وقتی که ژن مرد و زن یکسان نباشد احتمال جهش ژن کم است اما جهش ژن زمانی رخ می‌دهد که ژن‌ها یکسان می‌شوند

Scanned by CamScanner

روش چرخ رولت — Roulette Wheel Selection

در این حالت داده‌ها روی یک دایره تقسیم می‌شود. چرخ می‌چرخد و یک نشانه ثابت روی دایره نقطه‌ها را می‌خواند. نامیدای از چرخ که جلوی نقطه ثابت می‌آید به عنوان والد انتخاب می‌شود برای والد دوم هم همین روند تکرار می‌شود



Chromosome	fitness value
A	۸/۲
B	۳/۲
C	۴/۲
D	۱/۱
E	۰/۳

یکی از ویژگی‌های کروموزوم (برای مثال قدرت ورزشی)

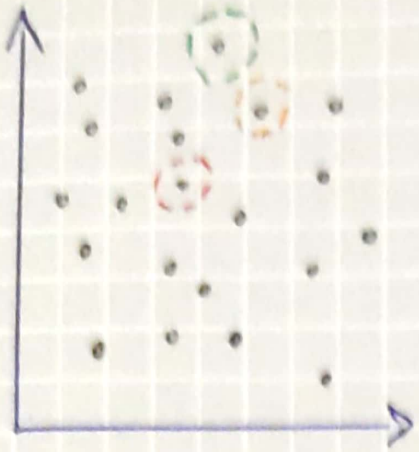
روش نقطه گذاری

میانگین را می‌گیرند و آنهایی که از میانگین بزرگتر است را وارد می‌کنیم و بقیه را به صورت اندوم می‌گیریم.



Scanned by CamScanner

فرض کنید:

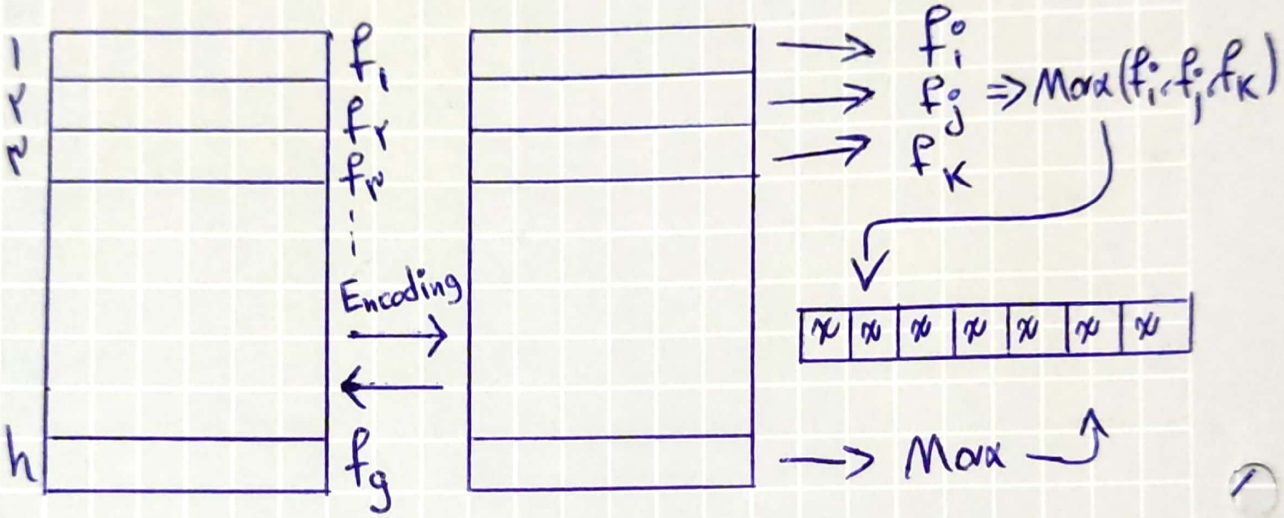


نقطه‌ی سبز (رنگ اصلی)

دوراز رنگ اصلی

رنگ نسل بعدی

اولین گام: از میان فضای جستجو از مرنقطه به صورت رندوم انتخاب می‌کنیم. (فضای RAM کامپیوتر محدود است)



تبادل ژنی ⟶ x x x x α y y

Crossing over

Encoding
① Shift
② Scale
③ Binary

Decoding
① Decimal
② re scale
③ reshift

☆ در Scale مبنا را عکس مبنا و برای فعال‌گرد کردن در کد ضرب می‌کنیم

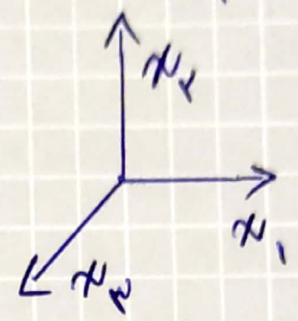
روش تورنومنت

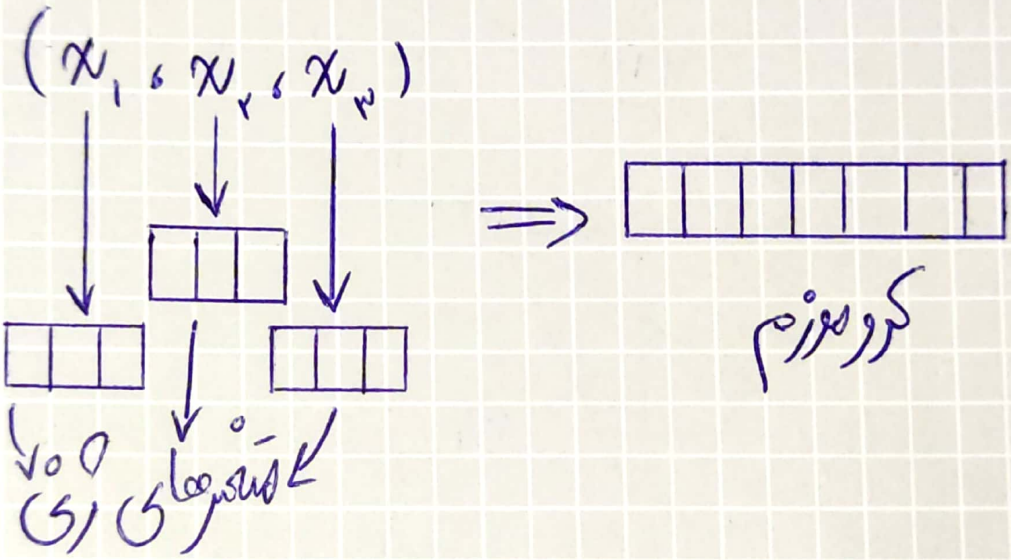
Ex متغیرهای زی

$$f(x_1, x_2, x_3) = (\log(x_1 \cdot x_2^2))^{1/2} \tanh(x_1 x_2 / x_3) + 2e^{x_2^3 x_3^2 / x_1}$$

$f(x_1', x_2', x_3')$

$\Rightarrow f(x_{f}^{2}, x_{2}^{2}, x_{3}^{2})$





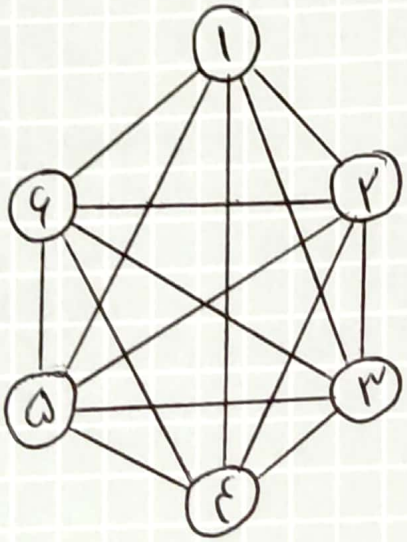
کوچکترین متغیرهایی که می‌خواهیم بدست آوریم، را آرن می‌گوییم

هر آرایش زنی یک عادل تعلقه در فضای جست‌وجو را کرومزم می‌نامیم ترتیب متغیرها دست خودمان است

Scanned by CamScanner

Ex: فروشنده دوره‌گرد Traveling selsmen

فرض کنید فروشنده، از شهر خودش (۱) حرکت کرده و بعد از بازدید n-1 شهر دیگر به شهر خود برگردد. قرار است یک بار وارد و خارج شود. فاصله شهر i ام تا شهر j ام را d_{ij} می‌نامیم. می‌خواهیم ترتیب حرکت طوری باشد که حداقل مسافت را طی کند؟

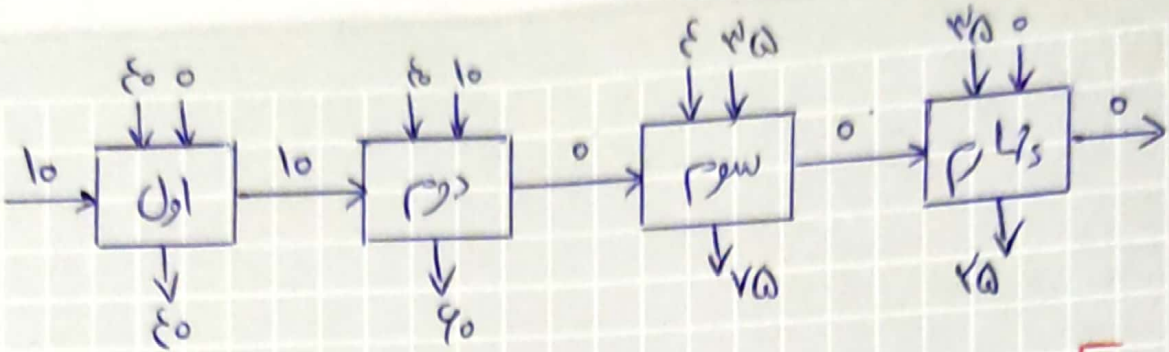


f	۱	۲	۳	۴	۵	۶
۱	۱۰	۲۰	-	-	-	-
۲						
۳						
۴						
۵						
۶						

x_{ij}° { ۱ اگر از شهر i ام به j ام حرکت کند ; ۰ حرکت نکند } $d_{j1}^{\circ\circ} = d_{ij}^{\circ\circ}$

$$\sum_{j=1}^{n}\sum_{i=1}^{n} x_{ij}^{\circ\circ} d_{ij}^{\circ\circ} \Rightarrow Min \qquad \sum_{i=1}^{n} x_{ij}^{\circ\circ} = 1 \;,\; \sum_{i=1}^{n} x_{ij}^{\circ} = 1$$

Scanned by CamScanner



Ex: وحیدی قرار است برای استراحت تجدید قوا به کوه برود. کوله پشتی شما حداکثر ۱۴ کیلو بار را پشتیبانی می‌کند.

با توجه به محدودیت وزنی می‌توانم از بین ۸ قلم ابزاری که برای صعود نیاز داریم، اقلام ارزشمندتر را انتخاب کنم.

لذا به هر قلم یک ارزش عددی از مقیاس [۰ - ۲۰] طبق جدول انتخاب می‌دهم.

شماره ابزار	۱	۲	۳	۴	۵	۶	۷	۸
وزن	۵	۴	۳	۶	۷	۹	۸	۲
ارزش عددی	۱۷	۱۶	۲۰	۱۸	۱۴	۱۹	۱۵	۱۲

چه ابزاری در کوله پشتی قرار دهم؟

x_i: وجود ابزار i ام در کوله پشتی

$x_i \in \{0, 1\}$

$$17x_1 + 19x_2 + 20x_3 + 18x_4 + 14x_5 + 19x_6 + 15x_7 + 11x_8$$

صورت: $5x_1 + 6x_2 + 3x_3 + 9x_4 + 7x_5 + 9x_6 + 8x_7 + 2x_8$

$x_i : \{0, 1\}$ 2^8 حالت

$(x_1\ x_2\ x_3\ x_4\ x_5\ x_6\ x_7\ x_8)$

$(1, 1, 1, 0, 0, 1, 0, 1)$

Ex: بودجه بندی سرمایه Capital Budgeting Problem

فرض کنید یک شرکت 5 طرح مختلف سرمایه گذاری بنام‌های A_1 و A_2 و ... A_5 دارد.

در حال حاضر سرمایه موجود شرکت 40 میلیون و سالانه هم 20 میلیون درآمد دارد. برای هر طرح جدول سود خالص ناشی از سرمایه گذاری داده شده جهت ماکزیمم کردن درآمد شرکت چه ترکیب سرمایه گذاری پیشنهاد کنیم؟

الف) اگر در A_2 سرمایه گذاری کنیم باید در A_1 هم سرمایه گذاری کنیم.

ب) شرکت نمی‌تواند همزمان در A_2 و A_4 سرمایه گذاری کند.

ج) شرکت همزمان می‌تواند در سه طرح سرمایه گذاری کند.

Scanned by CamScanner

	A_1	A_2	A_3	A_4	A_5
سرمایه‌ی مورد نیاز	۱۱	۱۴	۱۵	۵	۲۹
سرمایه‌گذاری در سال اول	۳	۶	۵	۸	۱۴
سود حاصل هر طرح	۱۳	۱۷	۱۴	۸	۲۰

① $A_2 \checkmark \Rightarrow A_1 \checkmark$

② $A_2 \& A_4$ X

③ (A_1, A_3, A_5) ✓

این مسئله مسئله‌ی کوله‌پشتی یا ... را حل می‌شود

$$x_i : \{0,1\} \Rightarrow 13x_1 + 17x_2 + 14x_3 + 8x_4 + 20x_5$$

$$\text{محدودیت ۱} \begin{cases} 11x_1 + 14x_2 + 15x_3 + 5x_4 + 29x_5 \leq 40 \text{ (mil)} \\ 3x_1 + 6x_2 + 5x_3 + 8x_4 + 14x_5 \leq 20 \end{cases}$$

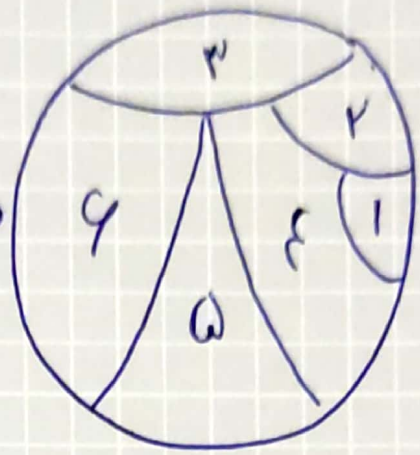
$\Rightarrow$ ① $x_2 \leq x_1$ ② $x_2 + x_4 \leq 1 \Rightarrow x_1 + x_2 + x_3 + x_4 + x_5 \leq 3$ $\Rightarrow$ ③ $x_1 = x_2 = x_3 = 1$ ، $x_4 = x_5 = 0$

Ex: مراکز آتش‌نشانی

در هر منطقه باید در مرکز آن یا حداقل ۱۵ کیلومتری آن یک آتش‌نشانی باشد.

Scanned by CamScanner

	x_1	x_2	x_3	x_4	x_5
y_1	۱۰	۲۰	۳۰	۳۰	۲۰
y_2	۲۵	۳۵	۲۰	۱۰	
y_3	۱۵	۳۰	۲۰		
y_4	۱۵	۲۵			
y_5	۱۴				



$$x_i: \begin{cases} 1 \to \text{ایستگاه در مرکز } i \text{ نصب شود} \\ 0 \to \text{نشود} \end{cases} \Rightarrow \text{Min}\,(x_1+x_2+x_3+x_4+x_5+x_6)$$

$$\begin{cases} x_1+x_2 \geq 1 \;,\; x_1+x_2+x_6 \geq 1 \;,\; x_3+x_4 \geq 1 \\ x_3+x_4+x_5 \geq 1 \;,\; x_4+x_5+x_6 \geq 1 \;,\; x_2+x_5+x_6 \geq 1 \end{cases}$$

Ex8 هزینه ثابت

در یک کارگاه برای راه اندازی ماشین آلات نیاز به هزینه ثابت است که بیشتر از میزان کار و تولید است. (هزینه راه اندازی)

هزینه تولید = هزینه ثابت + هزینه متغیر

هزینه ثابت برای محصول j : K_j

هزینه متغیر برای هر واحد محصول j : C_j

Scanned by CamScanner

$$W(x_i^0) = K_j^0 + C_j^0 x_j^0$$

فرض کنید کارخانه باید حداقل ۱۵۰ واحد از محصول ۱ و حداقل ۱۴۰ واحد از محصول ۲ تولید کند و حداقل ۱۹۰ ساعت نیروی کار برای آن کار کند؟ کارخانه حداقل ۱۴۰ واحد از محصول ۱ و ۱۵۰ ساعت از محصول ۲ را می‌تواند مصرف کند

	متغیر تصمیم	ساعت کار	ماه اولیه	هزینه ثابت	C_j
محصول اول	x_1	۳	۴	۲۰۰	۶
محصول دوم	x_2	۲	۳	۱۵۰	۴
محصول سوم	x_3	۶	۴	۱۰۰	۸

$$\text{Min} \sum_{j=1}^{3} W(x_i^0) = \sum_{j=1}^{3} K_j^0 + C_j^0 x_j^0$$

$$\text{محدودیت} \begin{cases} 3x_1 + 2x_2 + 6x_3 \geq 150 \\ 4x_1 + 3x_2 + 4x_3 \geq 140 \end{cases} \quad \begin{cases} x_j^0 = 0 \\ y(j^0) = \begin{cases} 0 & \text{اگر محصول } j \text{ تولید نشود} \\ 1 & \text{در غیر اینصورت} \end{cases} \end{cases}$$

$$\Rightarrow \text{Min} \{(6x_1 + 200y_1) + (4x_2 + 150y_2) + (8x_3 + 100y_3)\}$$

$$x_i^0 = 0 \longrightarrow y_j = 0 \Rightarrow x_j^0 \leq M y_j$$ بزرگ

$$\Rightarrow y_1 = y_2 = 0 \text{ و } y_3 = 1 \text{ و } x_3 = 25 \text{ و } x_1 = x_2 = 0 \text{ و } f = 300$$ جواب

Scanned by CamScanner